

Betreuungsangebote für Kinder in Seelze

online suchen, finden und anmelden

Schritt für Schritt Handout

Bitte den roten Pfeilen folgen

1. Internetseite: www.little-bird.de
oder <https://kinderbetreuung.seelze.de/>

2.

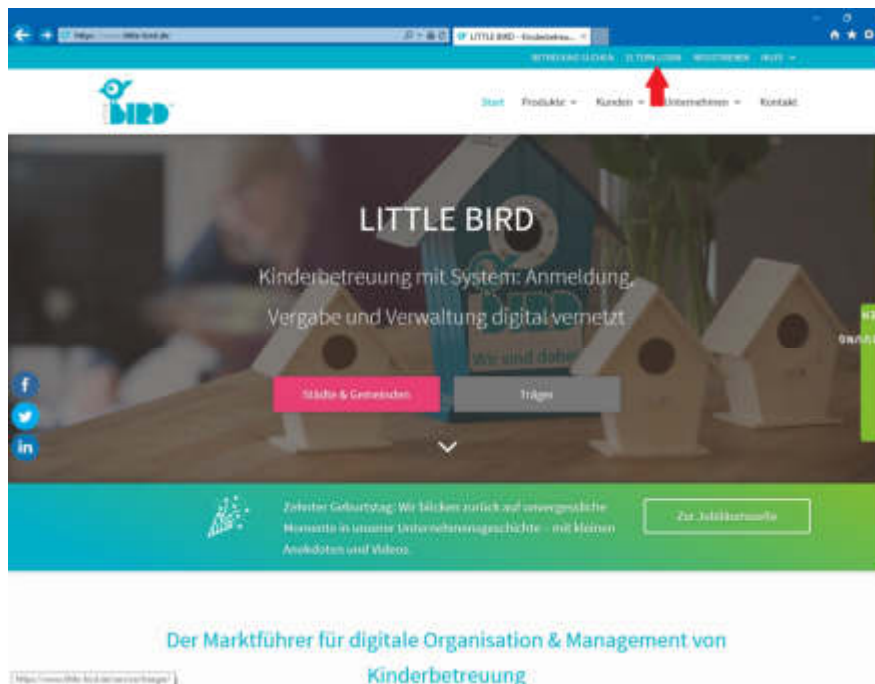

oder

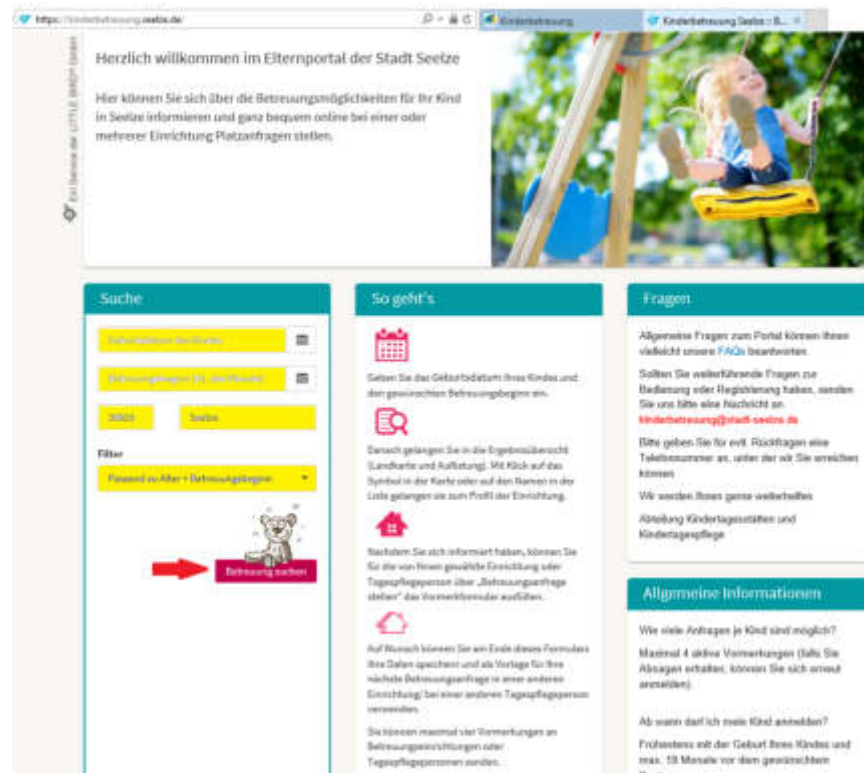

3.

- Name:** Fields for 'Vorname *' (First name) and 'Nachname *' (Last name).
- E-Mail *:** Fields for 'E-Mail' and 'E-Mail wiederholen *' (Repeat email).
- Passwort *:** Fields for 'Passwort' and 'Passwort wiederholen *' (Repeat password).
- Sicherheitsprüfung *:** A security check section with a CAPTCHA image and a text input field for the characters.
- Consent:** Three checkboxes:
 - Ich habe die **Nutzungsbedingungen** gelesen und akzeptiere deren Geltung an.
 - Ich habe die **Datenschutzerklärung** gelesen und akzeptiere deren Geltung an.
 - Ja, ich möchte den LITTLE BIRD Newsletter erhalten.
- Registrieren:** A red button at the bottom right of the form.

4.

- Willkommen bei LITTLE BIRD:** A welcome message with the text 'Kinderbetreuung online suchen und finden...' and a list of instructions:
 - Suchen Sie einfach und übersichtlich Behrungen in Ihrer Nähe.
 - Fragen Sie direkt online Plätze an, bei Behrungsanbietern Ihrer Wahl.
 - Finden Sie genau die Betreuungslösung, die Ihren Bedürfnissen entsprechen.
- Suche:** A search bar with fields for 'Ort', 'Postleitzahl', and 'Suchen', along with a filter dropdown menu.
- LITTLE BIRD in Ihrer Nähe:** A map showing the location of nearby childcare providers with numbered markers (e.g., 63, 11, 22).
- Neuigkeiten:** A section with three news items, each featuring a small image and a title.
- Feedback:** A section with the text 'LITTLE BIRD vereinfacht das Suchen und Finden von Kinderbetreuungsangeboten und will dadurch besser werden. Teilen Sie uns Ihre Idee oder Ihre Kritik mit - Ihre Meinung ist uns wichtig.' and a 'Feedback abgeben' button.

5.

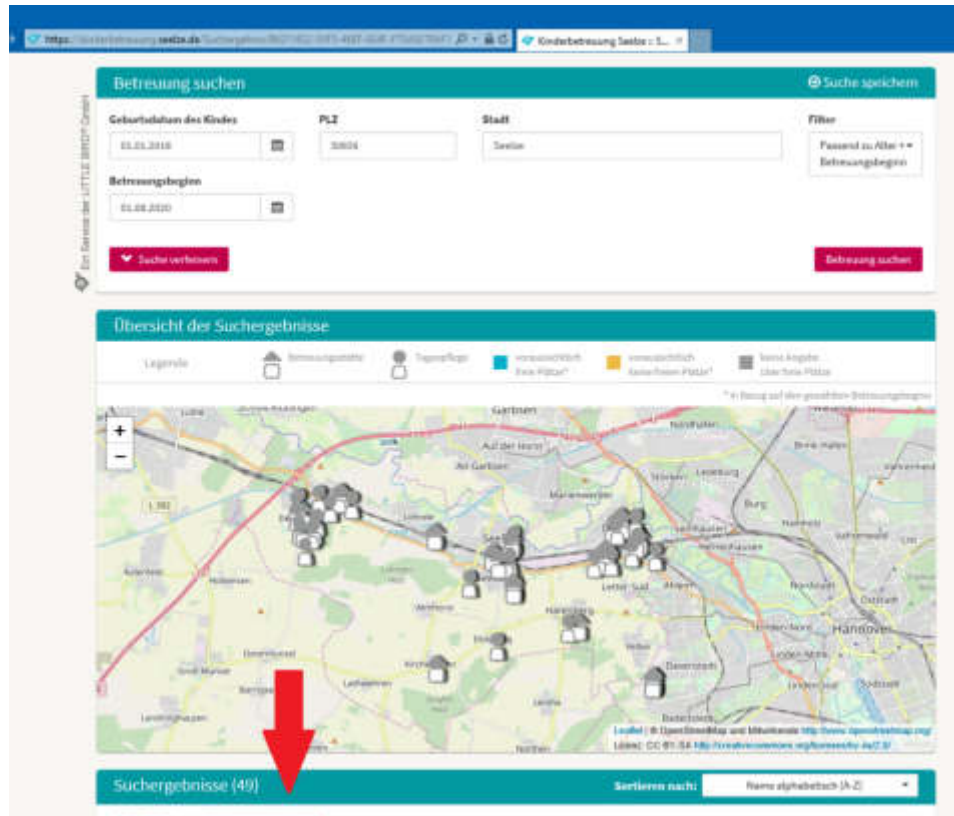

Ab jetzt können Sie 4 Betreuungsanfragen erstellen. (z.B. 4x Kindergartenplatz, 4x Krippenplatz)

6.

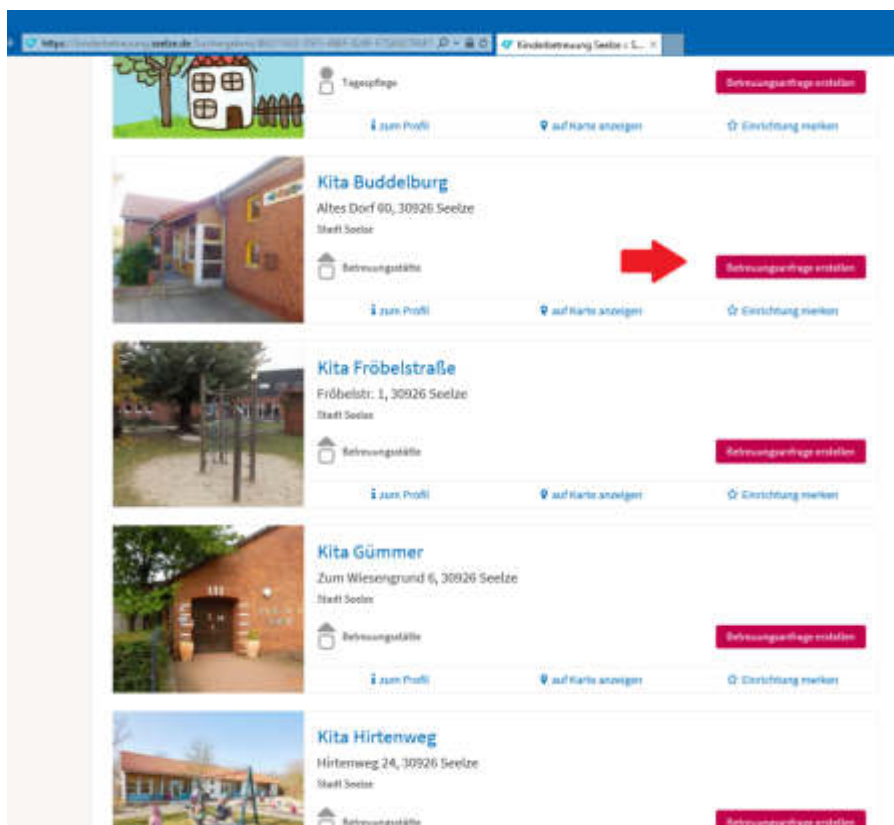

z.B. wird die Kindertagesstätte Buddelburg ausgewählt, die Betreuungsanfrage wird durch Button „Buchungsanfrage erstellen“ durchgeführt.

7.

8.

9.

Kontakt/Erreichbarkeit

Kontaktmöglichkeiten
Bitte wählen Sie die bevorzugte Möglichkeit wie der Vertragspartner Benachrichtigungen bezüglich dieser Anfrage erhalten möchte.

E-Mail
 Brief

Private E-Mail-Adresse *

Private Telefonnummer *

Private Mobilfunknummer

Private FAX-Nummer

geschäftliche E-Mail-Adresse

geschäftliche Telefonnummer

geschäftliche Mobilfunknummer

geschäftliche FAX-Nummer

Angaben zu Beschäftigung zum Betreuungsbeginn

Beschäftigung *

Berufsbezeichnung

Arbeitgeber

Arbeitsstunden pro Woche

 [weiter](#)

* Die Pflichtfelder müssen befüllt werden. Gehen Sie auf weiter, in der nächsten Maske wird der Ehepartner abgefragt.

10.

https://anmeldung.seelze.de/... [Kinderbetreuung Seite: V...](#)

Max Fiedl | Meine Sachen (0) | Gemachte Einrichtungen (0) | Erläuterung | Neugabten | Hilfe

Vormerkung

1. Vorgaben 2. Vertragspartner 3. Kind 4. Betreuung 5. Datenerhebung 6. Persönlicher Hinweis 7. Gesamt

Vormerkung in Einrichtung Kita Balleiberg

Daten zum Kind

Vorname *

Nachname *

möglicher abweichender Geburtsname

Gezlecht *

Geburtsdatum *

Geburtsort *

Religionszugehörigkeit *

Adresse des Kindes *
 1. Vertragspartner
 2. Vertragspartner
 andere Adresse

[zurück](#)  [weiter](#)

11.

https://vorderbetreuung.seele.de/Erreichung/Vormerkung/Kita-Buchhaltung/BA21CE... Kindbetreuung Setze: V...

Mein Profil Meine Sachen (0) Gemerkte Einrichtungen (0) Betreuung Neuglänzer Hilfe

seele
Stadt mit Schwung

Vormerkung

1 Vorgabe 2 Vertragspartner 3 Kind 4 **Betreuung** 5 Datensprüfung 6 Rechtlicher Hinweis 7 Seiten

Vormerkung in Einrichtung Kita Buchhaltung

Daten zur Betreuung

Soll diese Vormerkung als Wechselauswahl gekennzeichnet werden? *

Bitte kennzeichnen Sie Ihre Vormerkung als „Wechselauswahl“, wenn Ihr Kind bis oder zum gewünschten Betreuungstermin ...

1. in einer **Kindertagespflege** innerhalb Ihrer Stadt/Gemeinde betreut wird,
oder
2. einen **außenst. Vertrag** bei einer Einrichtung (Kita) innerhalb Ihrer Stadt/Gemeinde hat.

Wenn Sie bis oder zu dem gewünschten Betreuungsbeginn noch keine Betreuung für Ihr Kind haben, dann stellt Ihre Vormerkung keinen Rechtsanspruch dar.

Nein ←
 Ja

Zurück → **weiter**

Das „Nein“ wird nur bei noch nicht bestehender Betreuung angeklickt.

12.

https://vorderbetreuung.seele.de/Erreichung/Vormerkung/Kita-Buchhaltung/BA21CE... Kindbetreuung Setze: V...

Mein Profil Meine Sachen (0) Gemerkte Einrichtungen (0) Betreuung Neuglänzer Hilfe

seele
Stadt mit Schwung

Vormerkung

1 Vorgabe 2 Vertragspartner 3 Kind 4 **Betreuung** 5 Datensprüfung 6 Rechtlicher Hinweis 7 Seiten

Vormerkung in Einrichtung Kita Buchhaltung

Daten zur Betreuung

Betreuungsbeginn * 01.06.2021 ⓘ

Betreuungsende (monatlich, falls bekannt) ⓘ

Priorität dieser Einrichtung * 1 X ⓘ

Wollen Sie die täglichen Betreuungszeiten angeben? Ja

Wird eine integrative Betreuung für das Kind benötigt? * **Nein** ⓘ
 Ja ⓘ

Betreuungsart * 100005 Std. pro Tag ⓘ

Betreuungszeit in Stunden * max. 10,5 Std. pro Tag innerhalb der angelegten Öffnungszeiten ⓘ

Weitere Informationen für die Einrichtung
(z. B. gesundheitliche Beeinträchtigungen des Kindes wie Allergien oder ein besonderer Betreuungsbedarf, aber auch andere Hinweise für die Einrichtung wie unter anderem eine zeitliche Flexibilität beim Betreuungsbeginn oder ein besonders dringender Bedarf eines Betreuungsplatzes mit Begründung etc.)

Wird in der gleichen Einrichtung bereits Geschwisterkinder betreut? keine Geschwister

Zurück → **weiter**

13.

https://kinderbetreuung.seelze.de/Erstellung/Vormerkung/Kita-BuBddBurg/548D1031... Kinderbetreuung Seelze - V...

Mein Profil Meine Suchen (0) Gemerkte Einrichtungen (0) Betreuung Besichtigten Hilfe

seeelze
Stadt mit Betreuung

Vormerkung

1 2 3 4 5 6 7

Vorgaben Vertragspartner Kind **Betreuung** Beträgprüfung Rechtlicher Hinweis Seiten

Vormerkung in Einrichtung Kita BuBddBurg

frühere Betreuung

Findet in der Vergangenheit bereits eine Betreuung dieses Kindes statt? *

Nein
 Ja

zurück weiter

Ein Service der LITTLE BIRD® Group

14.

https://kinderbetreuung.seelze.de/Erstellung/Vormerkung/Kita-BuBddBurg/548D1031... Kinderbetreuung Seelze - V...

Mein Profil Meine Suchen (0) Gemerkte Einrichtungen (0) Betreuung Besichtigten Hilfe

seeelze
Stadt mit Betreuung

Vormerkung

1 2 3 4 5 6 7

Vorgaben Vertragspartner Kind Betreuung **Beträgprüfung** Rechtlicher Hinweis Seiten

Vormerkung in Einrichtung Kita BuBddBurg

Prüfen

Im Folgenden werden Ihnen alle eingegebenen Angaben nochmals zur Prüfung angezeigt.

- I. zukünftiger Vertragspartner
- II. zukünftiger Vertragspartner
- Daten zum Kind
- Daten zur Betreuung

Sollte etwas noch nicht stimmen, können Sie über die "zurück" Schaltfläche am Ende der Seite zum jeweiligen Schritt springen und Ihre Angaben korrigieren.

Ich bestätige, dass alle Daten korrekt sind.

Gemachte Angaben drucken

zurück weiter

Ein Service der LITTLE BIRD® Group

15.

https://kinderbetreuung.seeize.de/Erreichung/Vormerkung/Kita-Buddelburg/00071201 Kinderbetreuung Seeize - V...

Vormerkung

1 Vorgehen 2 Vertragspartner 3 Kind 4 Betreuung 5 Datenerfassung 6 **Rechtlicher Hinweis** 7 Senden

Vormerkung in Einrichtung Kita Buddelburg

Rechtlicher Hinweis

Ihre unverbindliche Betreuungsanfrage wird an folgende Einrichtung übermittelt:

Kita Buddelburg
Altes Dorf 60
30824 Seeize
Niedersachsen
Deutschland

Sie stimmen zu, dass die von Ihnen gemachten Angaben zur elektronischen Verarbeitung zusätzlich an folgenden Träger übermittelt werden:

Stadt Seeize
Rathausplatz 1
30824 Seeize
Niedersachsen
Deutschland

Informationspflicht bei Erhebung von personenbezogenen Daten bei der betroffenen Person nach Artikel 13 DS-GVO (siehe) Datenschutzhinweise

Hiermit erteile ich meine Einwilligung in die Verarbeitung meiner im Rahmen der Betreuungsanfrage gemachten Angaben zum Zwecke der Betreuungsplatzsuche. Die Daten werden an den / an die von mir ausgewählten Betreuungsanbieter weitergeleitet. Die Einwilligung erstreckt sich auch auf die Verarbeitung der Daten meines Kindes. Ich bestätige hiermit, dass ich für das Kind sorgberechtigt bin und ggf. weitere sorgberechtigte Personen einverstanden sind.

Ich erteile meine Einwilligung, dass die erhobenen Daten an den durch mich explizit ausgewählten Betreuungsanbieter weitergeleitet und bei den Vertragspartnern bzw. Stützpunkten auf separaten Servern gespeichert werden dürfen.

[Informationen drucken](#)

[weiter](#)  [Betreuungsanfrage senden](#)

16.

https://kinderbetreuung.seeize.de/Erreichung/Vormerkung/abgeschlossen/01130715 Kinderbetreuung Seeize - V...

 Mein Profil Meine Suchen (0) Gewählte Einrichtungen (0) Betreuung Nachrichten Hilfe

Vormerkung abgeschlossen

1 Vorgehen 2 Vertragspartner 3 Kind 4 Betreuung 5 **Datenerfassung** 6 Rechtlicher Hinweis 7 Senden

Vormerkung in Einrichtung Kita Buddelburg

Anfrage gesendet

Ihre Betreuungsanfrage wird gerade an den Betreuungsanbieter übermittelt.

Wie geht es jetzt weiter?

- Wenn Sie auf „weiter“ klicken, können Sie als Abschluss der Dateneingabe ein Häkchen setzen. Damit werden die Daten in Ihrem persönlichen Account gespeichert und stehen Ihnen für weitere Platzanfragen zur Verfügung. Wenn Sie dieses Häkchen nicht setzen, müssen die Daten für jede Platzanfrage neu eingabe werden.
- Im weiteren Platzvergabeprozess können die von Ihnen angefragten Betreuungsanbieter nun per E-Mail, Brief oder Telefon Kontakt zu Ihnen aufnehmen.
- Ein gegenseitiges persönliches Kennenlernen und die Vorlage von identitätsbestätigenden Dokumenten finden im weiteren Platzvergabeprozess statt.
- Unter dem Menüpunkt „Betreuung“ finden Sie eine Übersicht Ihrer bisher gesendeten Betreuungsanfragen.

Hinweis: Es besteht kein Rechtsanspruch auf den angefragten Platz gegenüber dem Träger der Einrichtung.

[weiter](#) 

17.

18.

19.

Betreuungsanbieter	Betreuungsbeginn	Betreuungsende	Priorität	Wechselwunsch	erstellt am	Status	Aktionen
Kita Buzdelburg	01.08.2020	—	1	nein	05.03.2020	übertragen	⊗

At the bottom right, there is a red arrow pointing to a 'Betreuung suchen' button.

Die nächste Betreuung kann unter „Buchung suchen“ erstellt werden.