

Radeljagd durch Seelzes Süd-Osten

Hinweise: Die Stationen können in unterschiedlicher Reihenfolge angefahren werden. Tauchen die Umlaute ä, ö oder ü im Lösungswort auf, sind diese mit ae, oe und ue zu umschreiben.

1 Martinskirche Seelze

Auf der Wiese vor der Martinskirche steht eine massive Eisenglocke. Sie wurde aus 2300 kg Eisenschrott gefertigt und auf den Ton D gestimmt. 2008 musste sie schließlich wegen Rostschäden ersetzt werden und einer haltbareren Bronzeglocke weichen. Sie zierte nun das Kirchengelände. Wann wurde die Glocke gegossen? Ordne der Jahreszahl den jeweiligen Buchstaben im Alphabet zu, z. B. 1997, 1=A, 9=I, 9=I, 7=G, (1 = 1. Buchstabe des Alphabets = A usw.)

Jahreszahl: __ __ __ __ → Buchstaben: __ __ __

2 Kriegerdenkmal, Almhorst

Das Kriegerdenkmal wurde 1921 errichtet und erinnert an die Gefallenen des 1. Weltkriegs, nach dem 2. Weltkrieg wurde es durch eine weitere Gedenktafel ergänzt. Die Soldaten des 1. Weltkrieges werden mit den folgenden Worten bedacht, ergänze die Lücke:

„Den __ __ __ __ __ __ __ Helden

3 Dorfgemeinschaftshaus Lathwehren

Im jetzigen Dorfgemeinschaftshaus war früher die Dorfschule untergebracht. Von 1845 bis 1966 wurden hier die jungen Lathwehrenerinnen und Lathwehrener unterrichtet. Bis zu 60 Kinder haben die Schule genutzt. Am Dorfgemeinschaftshaus ist eine Inschrift zu finden, die noch heute an die frühere Funktion des Gebäudes erinnert. Ergänze die Lücke:

„Kommt her __ __ __ __ __, hört mir zu ...“

4 Rittergut Dunau

Im Jahre 1558 gibt Herzog Erich I von Calenberg das Rittergut an Ernst von Alten. Dieses befindet sich seitdem in Familienbesitz und erhält ca. 1850 seine heutige Gestalt. Auf dem Gelände befindet sich neben dem Herrenhaus, verschiedenen landwirtschaftlichen Gebäuden, der Windmühle und dem Gutsfriedhof auch ein Silogebäude. Von wann stammt es? Ordne der Jahreszahl den jeweiligen Buchstaben im Alphabet zu.

Jahreszahl: __ __ __ __ → Buchstaben: __ __ __

5 Königseiche, gegenüber dem Forsthauses in Kirchwehren

1864 empfängt Kirchwehren im Rahmen des Schützenfestes hohen Besuch: Kronprinz Ernst August kam in Begleitung seines Vaters, des Königs. Damals lag der Festplatz des Dorfes am Lenther Weg. Zu Ehren der besonderen Gäste wurde eine alte Eiche zur „Königseiche“ ernannt, und bei dem Baum ein runder Steintisch errichtet. Die damalige „Königseiche“ fiel rund hundert Jahre später einem Sturm zum Opfer. Heute trägt eine jüngere Eiche gegenüber dem Forsthaus das Schild. Welchen Namen trug der König?

König __ __ __ __ V.

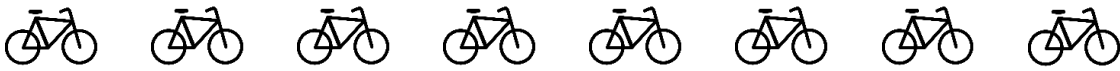

6 Findling, Döteberg

In der Dorfmitte findet sich ein großer Findling, der auf die vermutlich erste urkundliche Erwähnung Dötebergs im Jahre 1106 verweist. Neben dem Stein tummeln sich drei Tiere. Um welche Tiere handelt es sich?

_ _ _ _ _

7 St. Barbara Kapelle Harenberg

Von wann stammt die Kapelle des berühmten Baumeisters Conrad Wilhelm Hase? Ordne der Jahreszahl den jeweiligen Buchstaben im Alphabet zu.

Jahreszahl: _ _ _ _ → Buchstaben: _ _ _

8 Bibelgarten, Velber

Im Bibelgarten Velber werden seit 2009 etwa 35 biblische Pflanzen und Kräuter durch das ehrenamtliche Engagement der evangelischen Kirchengemeinde liebevoll gepflegt. Welche beiden griechischen Buchstaben sind in den Beeten des Gartens versteckt?

_ _ _ _ _ und _ _ _ _

9 KZ Außenlager Hannover-Ahlem in Velber

Das Mahnmal erinnert an das Schicksal der Kriegsgefangenen im Konzentrationslager Ahlem, einem Außenlager des KZ Neuengamme, welche hier 1944 und 1945 unter menschenunwürdigen Verhältnissen Zwangsarbeit verrichteten und dabei vielfach zu Tode kamen. Dominante Punkte des Mahnmals sind die beiden dreieckigen Figuren aus Stelen und Beton. Die spitz zusammenlaufenden Betonelemente sollen auf die damalige Arbeitsumgebung der Häftlinge hinweisen. Was stellen sie in abstrahierter Form dar?

_ _ _ _ _

10 Hochhaus Letter

Fertiggestellt 1975 ist das Hochhaus Letter heute Zeitzeuge des damaligen wirtschaftlichen Aufschwungs. Errichtet wurde der Solitär als moderne Werkwohnungen für die Mitarbeitenden des nahen VW-Werks. Ursprünglich sollten weitere Hochhäuser folgen, bis die Wirtschaftskrise eintrat. Wie viele Stockwerke zählt Letters Hochpunkt? Schreibe die Zahl aus.

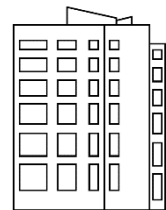

_ _ _ _ _

Lösungswort: Was wird benötigt, um sicher mit dem Fahrrad zu navigieren?

<input type="checkbox"/>	<input type="checkbox"/>	<input type="checkbox"/>	<input type="checkbox"/>	<input type="checkbox"/>	<input type="checkbox"/>	<input type="checkbox"/>	<input type="checkbox"/>	<input type="checkbox"/>	<input type="checkbox"/>	<input type="checkbox"/>
1	2	3	4	5	6	7	8	9	10	