

Stöckener Straße, beide Fahrrichtungen  
Anzahl der Messwerte vs. Geschwindigkeit

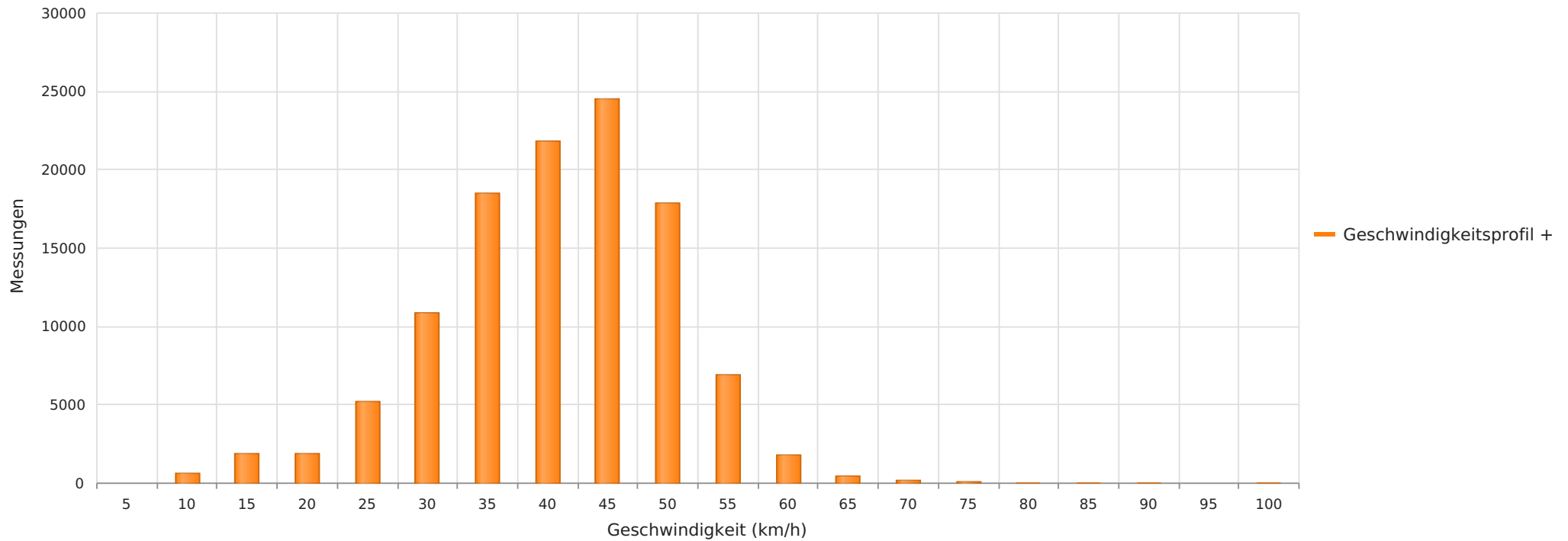

## Statistik

Freitag, 1. Dezember 2023, 10:00 Uhr bis Dienstag, 2. Januar 2024, 14:00 Uhr

Messungen		112678
Durchschnittsgeschwindigkeit	Vd	39 km/h
85% der Fahrzeuge fahren langsamer oder maximal	V85	48 km/h
Maximalgeschwindigkeit	Vmax	96 km/h

Stöckener Straße, beide Fahrrichtungen  
Anzahl der Messwerte vs. Messzeitraum

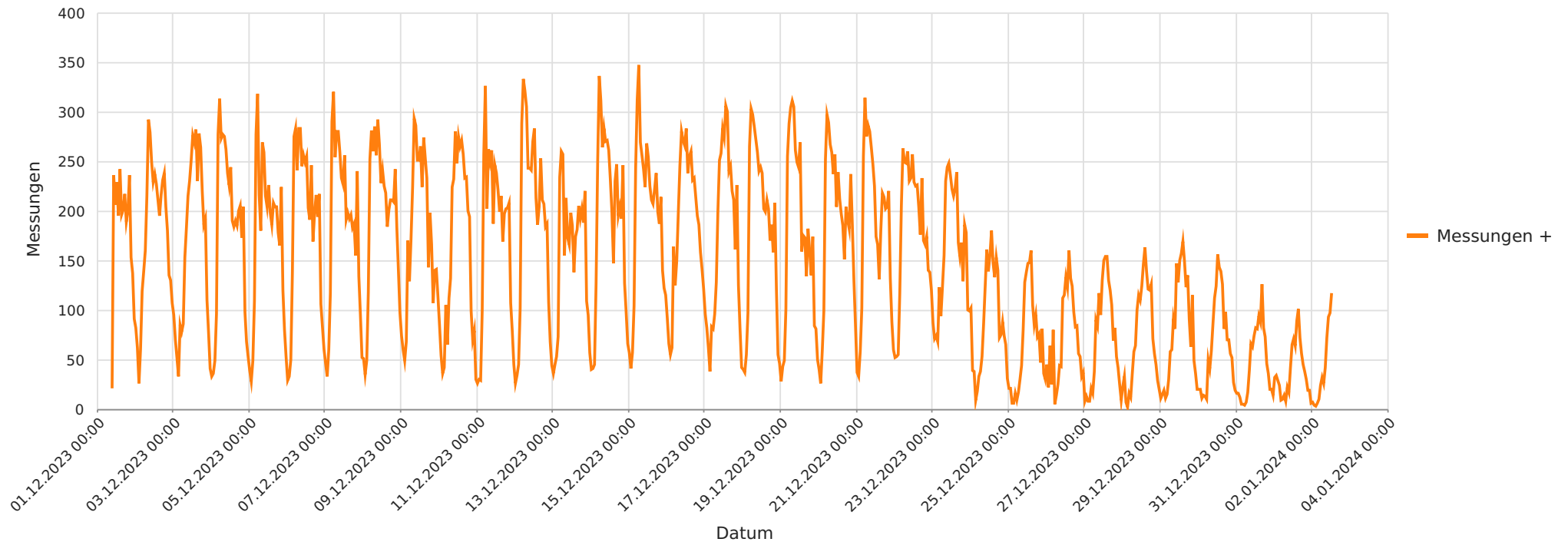

## Statistik

**Freitag, 1. Dezember 2023, 10:00 Uhr bis Dienstag, 2. Januar 2024, 14:00 Uhr**

Messungen		112678
Durchschnittsgeschwindigkeit	Vd	39 km/h
85% der Fahrzeuge fahren langsamer oder maximal	V85	48 km/h
Maximalgeschwindigkeit	Vmax	96 km/h

Stöckener Straße, beide Fahrrichtungen  
Geschwindigkeit vs. prozentueller Anteil an Messwerten

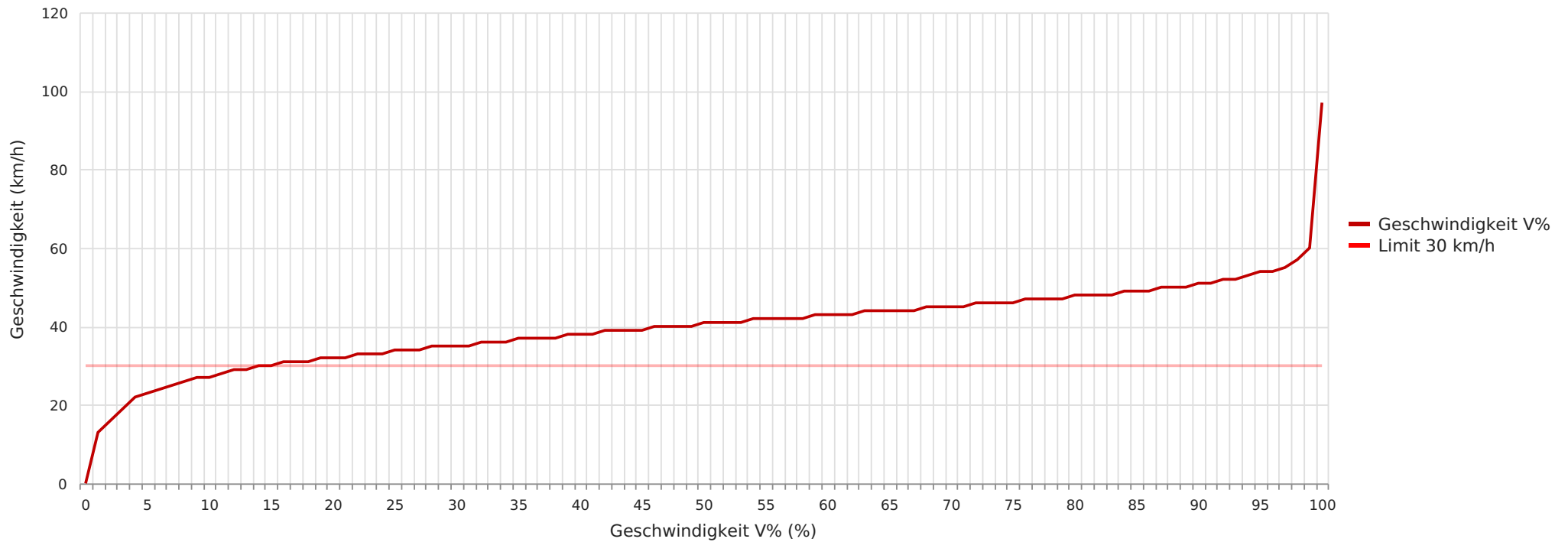

## Statistik

Freitag, 1. Dezember 2023, 10:00 Uhr bis Dienstag, 2. Januar 2024, 14:00 Uhr

Messungen		112678
Durchschnittsgeschwindigkeit	Vd	39 km/h
85% der Fahrzeuge fahren langsamer oder maximal	V85	48 km/h
Maximalgeschwindigkeit	Vmax	96 km/h

Stöckener Straße, beide Fahrrichtungen  
Vd, V85, Vmax vs. Uhrzeit

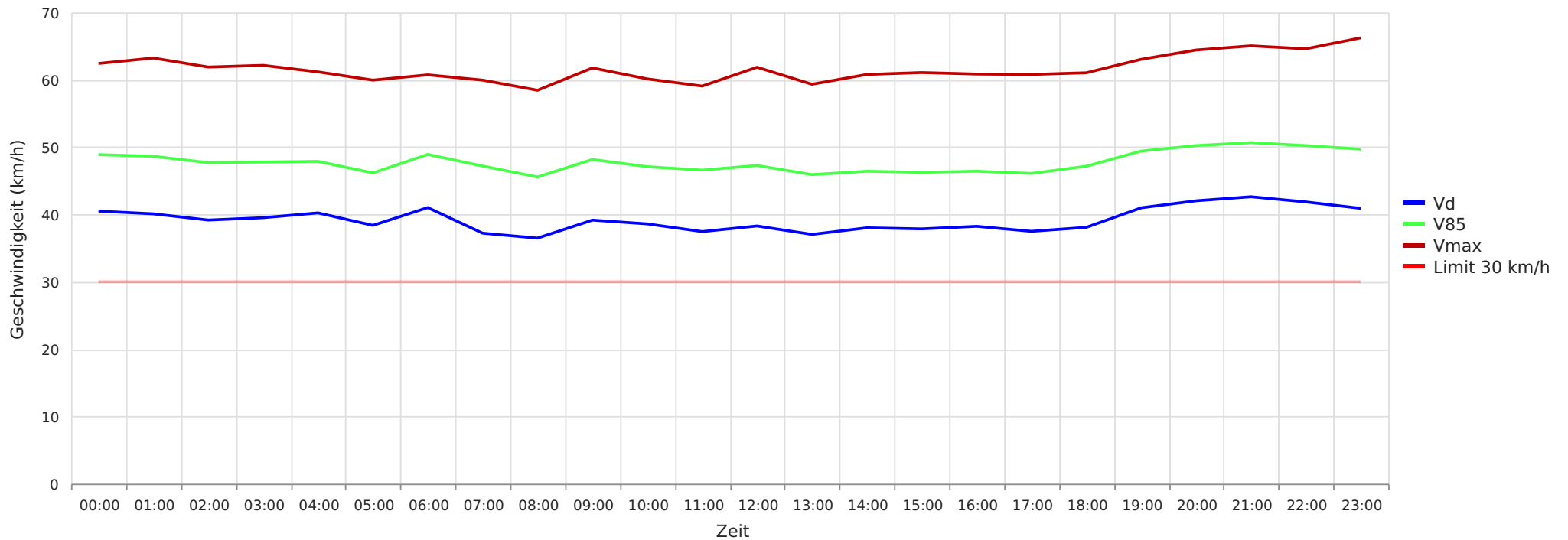

## Statistik

Freitag, 1. Dezember 2023, 10:00 Uhr bis Dienstag, 2. Januar 2024, 14:00 Uhr

Messungen		112678
Durchschnittsgeschwindigkeit	Vd	39 km/h
85% der Fahrzeuge fahren langsamer oder maximal	V85	48 km/h
Maximalgeschwindigkeit	Vmax	96 km/h

Stöckener Straße, beide Fahrrichtungen  
Gemittelte Anzahl an Messwerten vs. Uhrzeit

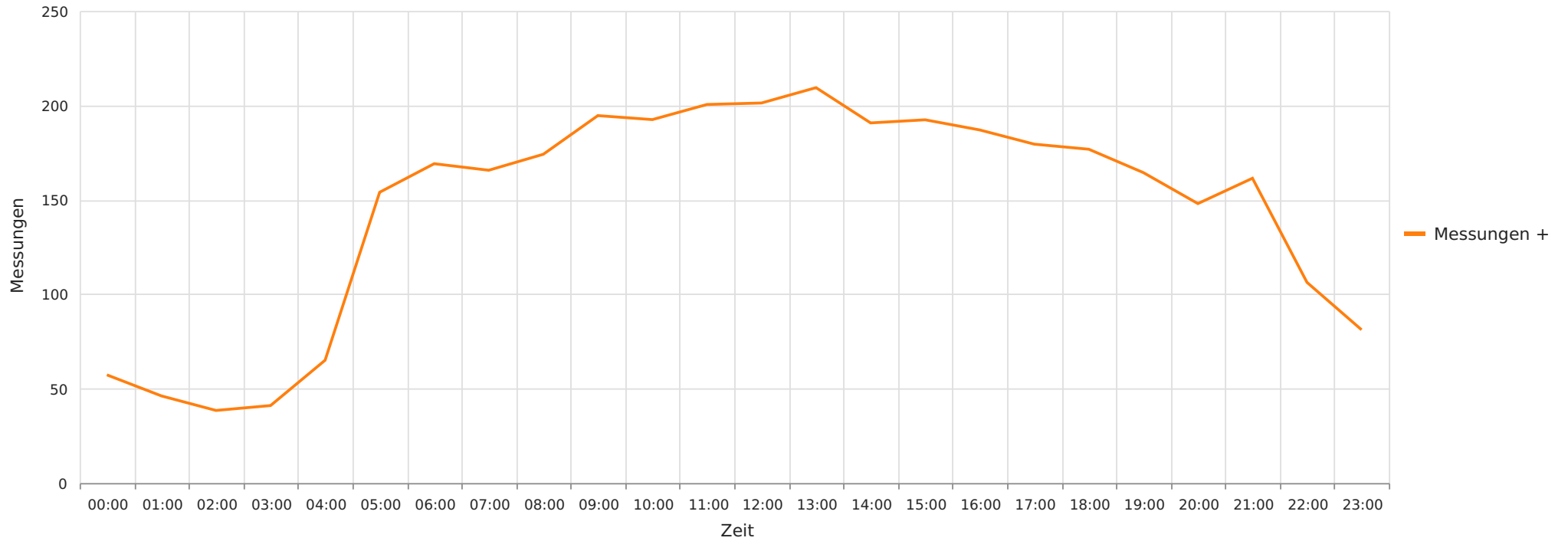

## Statistik

Freitag, 1. Dezember 2023, 10:00 Uhr bis Dienstag, 2. Januar 2024, 14:00 Uhr

Messungen		112678
Durchschnittsgeschwindigkeit	Vd	39 km/h
85% der Fahrzeuge fahren langsamer oder maximal	V85	48 km/h
Maximalgeschwindigkeit	Vmax	96 km/h

Stöckener Straße, beide Fahrrichtungen  
Vd, V85, Vmax, Anzahl der Messwerte vs. Wochentag

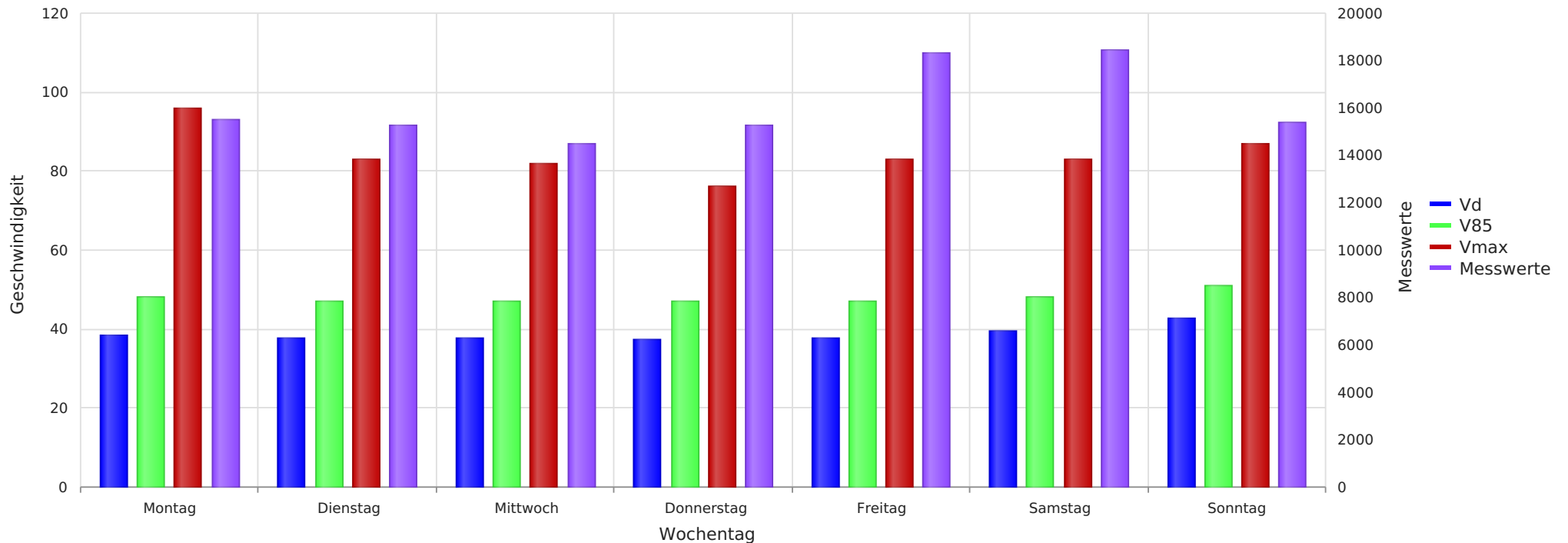

## Statistik

Freitag, 1. Dezember 2023, 10:00 Uhr bis Dienstag, 2. Januar 2024, 14:00 Uhr

Messungen		112678
Durchschnittsgeschwindigkeit	Vd	39 km/h
85% der Fahrzeuge fahren langsamer oder maximal	V85	48 km/h
Maximalgeschwindigkeit	Vmax	96 km/h